Aktuelles

18. Mountbatten-Schwimm-Meeting

17.11.2013 von Ines Peters-Försterling

Schwimmen: Schwimmer vom Marburger SV 1928 räumen in Battenberg 47-Mal Edelmetall ab Battenberg. Zum 18. Mal luden die „Battenberger Schwimmbären“ zum „Mountbatten-Schwimm-Meeting“ ein. Mit knapp 750 Einzel- und Staffelmeldungen aus 13 hessischen Vereinen, gestaltete sich der Wettkampf für 167 Athleten im Hallenbad in Battenberg überschaubar. Für die Mehrzahl der 18 MSVler war es der erste Wettkampf nach dem Trainingslager. Dass die intensive Vorbereitung Früchte trägt, ist an den 49 Bestleistungen abzulesen, …

Weiterlesen … 18. Mountbatten-Schwimm-Meeting

Hessische Kurzbahn-Meisterschaften der Masters

16.11.2013 von Ines Peters-Försterling

Schwimmen: MSVler stehen zwölfmal oben auf dem Siegertreppchen Battenberg. In der 4. Auflage veranstaltete der Hessische Schwimmverband (HSV) die Hessischen Kurzbahn-Meisterschaften, die vom TSV Battenberg im heimischen Frei- und Hallenbad ausgetragen wurden. Mit über 500 Einzel- und Staffelmeldungen aus 38 Vereinen, zeichnete sich im hessischen Altersklassenvergleich eine deutliche Steigerung der Vorjahreszahlen ab. In den Farben des Marburger SV 1928 schickte …

Weiterlesen … Hessische Kurzbahn-Meisterschaften der Masters

Hessische Jahrgangsmeisterschaften der Jahrgänge 1994-2000 weiblich und

1994-1998 männlich in Baunatal

10.11.2013 von Ines Peters-Försterling

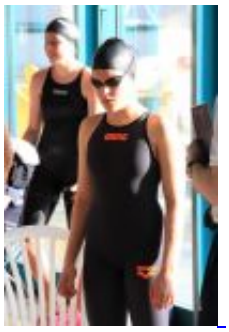

Baunatal. Bei der Austragung der Hessischen Kurzbahn-Meisterschaften 2013, maßen sich am Wochenende im nordhessischem Sportbad der Stadt Baunatal die besten hessischen Schwimmer/innen. Schon im vergangenem Jahr war durch den Hessischen Schwimmverband (HSV) die Messlatte mit einer Neumodifizierung der Pflichtzeiten für die Athleten im Wesentlichen hochgesteckt. An beiden Wettkampftagen absolvierten 321 Teilnehmer aus 43 hessischen Vereinen knapp 1600 Einzel- und Staffelstarts. Unter ihnen Topschwimmer wie Vizeweltmeister …

Weiterlesen … Hessische Jahrgangsmeisterschaften der Jahrgänge 1994-2000 weiblich und 1994-1998 männlich in Baunatal

33. VfL-Jugendschwimmfest

06.10.2013 von Ines Peters-Försterling

Schwimmen: Sabrina Försterling steht sechsmal auf dem Siegerpodest Marburg. In der 33. Auflage lud der VfL 1860 Marburg am Wochenende zum Jugendschwimmfest ins heimische „AquaMar“ am Trojedamm ein. Bei subtropischen Hallentemperaturen schickten 15 Vereine knapp 300 Athleten zu 1700 Einzel- und Staffelstarts ins abkühlende Nass. Der Generationenwechsel macht auch vor den Toren des Marburger Schwimmverein 1928 nicht halt. So war es eine stark verjüngte Mannschaft von achtzehn Schwimmern, die an beiden Wettkampftagen …

Weiterlesen … 33. VfL-Jugendschwimmfest

36. Goldenes Kleeblatt

29.09.2013 von Ines Peters-Försterling

Baunatal. Zum 36. Mal lud der KSV Baunatal mit der Austragung des „Goldenen Kleeblattes“ ins Nordhessische. Mit 1600 Einzelmeldungen aus 27 Vereinen, gestalteten sich die zwei Wettkampftage wesentlich überschaubarer als die Jahre zuvor. Ein besonderer Leckerbissen war unweigerlich der Start des frischgebackenen Vizeweltmeisters Marco Koch (DSW 1912 Darmstadt), der jeweils seine Rennen

deutlich dominierte. „Es gibt noch einiges aufzuarbeiten“, so das Fazit von Trainerin Nathalie Richter, die mit zwei Schwimmerinnen zum …

Weiterlesen … 36. Goldenes Kleeblatt

Europameisterschaften der Masters in Eindhoven/Holland

07.09.2013 von Ines Peters-Försterling

Eindhoven/NL. Nach über einwöchiger Dauer ging mit den 14. Europameisterschaften der Masters im holländischen Eindhoven ein Mammutevent mit über 5000 Teilnehmern in den drei Fachsparten Schwimmen, Wasserspringen und Synchronschwimmen zu Ende. An sieben Wettkampftagen bot das Pieter van den Hoogenband Zwemstadium eine beeindruckende Kulisse für kleine und große Momente, und vor allem für viele Europarekorde sowie Edelmetall, auch aus Deutscher Sicht. Mit Robert Keul (AK 65), Kathrin Spies und Fabian Grün (beide …

Weiterlesen … Europameisterschaften der Masters in Eindhoven/Holland

29. Traditionssschwimmfest Poseidon Hamburg

26.08.2013 von Ines Peters-Försterling

Hamburg/Eidelstedt. Nach der Sommerpause ging es für acht Schwimmer des Marburger SV 1928 mit einem Start beim 29. Traditionsschwimmfest des SV Poseidon Hamburg im vereinseigenem Freibad nochmals auf die 50-Meter-Bahn. An beiden Wettkampftagen waren aus 17 Vereinen 308 Athleten mit knapp 1600 Einzel- und Staffelstarts vertreten, wobei die Mannschaften aus Dänemark, Russland und den Niederlanden für den internationalen Charakter sorgten. Hervorragende Wetterbedingungen schafften ausgezeichnete Wettkampfvoraussetzungen …

Weiterlesen … 29. Traditionssschwimmfest Poseidon Hamburg

- « Anfang
- Zurück
- 18
- 19
- 20
- 21
- 22
- 23
- 24
- Vorwärts
- Ende »